

**Organisationsstruktur der  
IIm-Kreis-Kliniken  
Arnstadt-Ilmenau gGmbH**

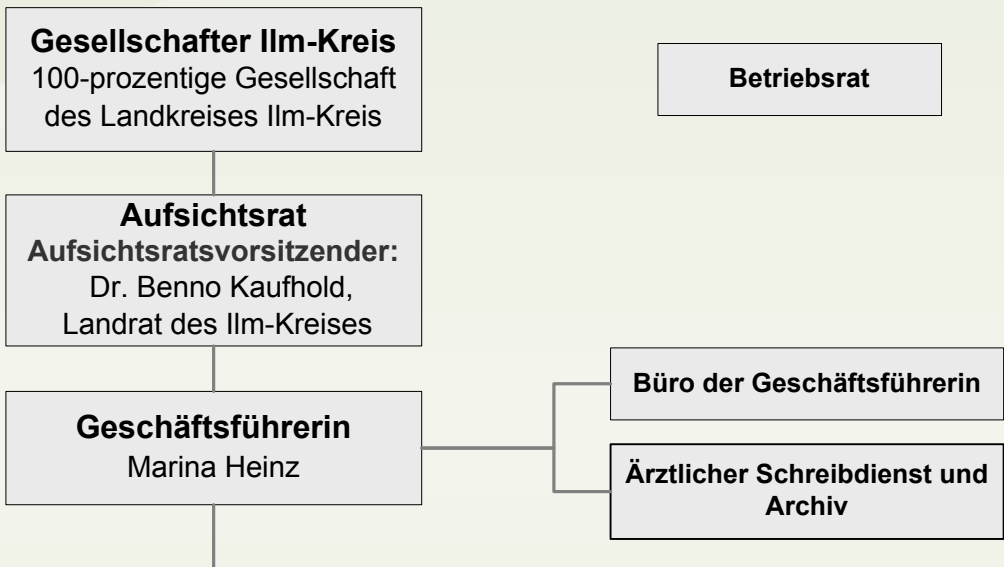

<b>Ärztlicher Direktor</b> Dr. med. Joachim Pausch	
<b>Medizinische Kliniken und Bereiche:</b>  alle Chefarztbereiche und ärztlichen Abteilungsleiter an den Standorten Arnstadt Ilmenau Großbreitenbach	<b>Pflegedienstleiterin</b> Andrea Jauernig
	<b>Pflegedienst</b>  <b>Funktionsdienst</b> OP-Bereich Anästhesie Hebammen Zentralsterilisation Funktionsdiagnostik Notfallaufnahme Diabetesberatung Ambulanzen
	<b>Pflegekompetenzzentrum</b>  <b>Lehrausbildung</b>
Medizinisch-technischer Dienst an allen drei Standorten	
Büro des Ärztlichen Direktors	

<b>Management Leiterin mit Prokura</b> Christina Fischer
<b>Controlling</b>
<b>Rechnungswesen und Finanzen</b>
<b>Personalwesen</b>
<b>Ambulante und Stationäre Patientenverwaltung</b>
<b>Organisation und IT</b>
<b>Technik</b>
<b>Wirtschafts- und Servicedienste</b>